

*****EKSİK BELGELER*****

Belgelerinizi tamamladıktan sonra [buraya](#) tıklayarak işlemlerinize devam edebilirsiniz.

Burs başvurusu için istediğimiz evrakları temin etmekte sıkıntı yaşayan öğrencilerimizin evrakları nereden, nasıl temin edeceği ile ilgili detaya aşağıdaki dokümandan ulaşabilirler. (Örneğin: Ölüm aylığı alınıyor ise ve nasıl temin edeceğini bilmiyorsa yalnızca ölüm aylığı sayfasını incelemesi yeterlidir.)

- **Aile Gelir Belgesi yaşayan ebeveynler için hem anne hem de babanın ayrı ayrı e-devlet şifresiyle giriş yapıp istenen belgeleri iletmelisiniz.**

GEREKLİ BELGELERİN AYRINTILI AÇIKLAMALARI

1. EKSİK BELGELER 1
2. KİMLİK FOTOKOPİSİ..... 2
3. ÖĞRENCİ BELGESİ 2
4. ARASINIFLAR İÇİN TRANSKRİPT BELGESİ 3
5. YENİ KAYIT ÖĞRENCİLER İÇİN YERLEŞTİRME SONUÇ BELGESİ 3
6. **VUKUATLI** AİLE NÜFUS TABLOSU ÖRNEĞİ 4
7. SABİKA KAYDI(Baba,anne ve öğrencinin sabıka kaydı) 5
8. TAPU KAYDI (Baba,anne ve öğrencinin tapu kaydı) 6
9. GELİR BELGESİ..... 10
 - A. **SGK HİZMET DÖKÜMÜ:** (Baba,anne ve öğrencinin SGK hizmet dökümü) 10
 - Hayatta olan ebeveynlerin SGK hizmet dökümü (4a,4b,4c hepsi)
 - Hayatta olan ebeveyn devlet memuru ise maaş bordrosu ;
 - Öğrenciye ait SGK hizmet dökümü; (4a,4b,4c hepsi)
 - B. **HERHANGİ BİR SOSYAL YARDIM ALINIYORSA:** (Varsa baba,anne,kardeş ve öğrencinin sosyal yardım bilgileri) 12
 - Alınan herhangi bir sosyal yardım varsa; (Baba,anna,kardeş,öğrenci)
 - Ebeveynlerden yaşlılık maaşı alan var ise yaşlı aylığı belgesi,ölüm aylığı vb.;
 - C. **AİLEDE ENGELLİ BİR BİREY VAR İSE:** 13
 - Engelli aylığı belgesi;
 - Bakıcı aylığı belgesi

BURSIYER ADAYLARINDAN İSTENEN BELGELER

TÜM İŞLEMLERİ BİLGİSAYAR ÜZERİNDEN GERÇEKLEŞTİRİNİZ. TÜM EVRAKLARI VE EKLAN GÖRÜNTÜLERİNİ BİLGİSAYAR ÜZERİNDEN ALINIZ. EKLAN GÖRÜNTÜLERİNİ BİLGİSAYARDA **PRTSC** YAZAN TUŞU TIKLAYARAK PAİNT PROGRAMINDA KAYDEDEBİLİRSİNİZ. **PAİNT HER BİLGİSAYARDA OTOMATİK OLARAK MEVCUTTUR.**

1. KİMLİK FOTOKOPİSİ

(Yukarıdaki gibi ön ve arka yüzü taratılarak gönderilmeli)

2. ÖĞRENCİ BELGESİ

T.C.
YÜKSEKÖĞRETİM KURULU BAŞKANLIĞI

YÜKSEKÖĞRETİM KURULU

ÖĞRENCİ BELGESİ

T.C. Kimlik No:
Adı:
Soyadı:
Anne Adı:
Baba Adı:
Doğum Tarihi:
Uyruğu:
Sınıfı:
Kayıt Tarihi:
Üniversite/Fakülte/MYO/YO/Enstütü/Bölüm/Program:

Eğitim Türü:
Öğrenim Süresi:
Öğrencilik Hakkı Var mı? :

İLGİLİ MAKAMA

Yukarıda kimlik bilgileri verilen öğrenci öğrencisidir.

Öğrenci belgenizi e-devlet üzerinden veya üniversitenizin öğrenci bilgi sisteminden indirebilirsiniz. **PDF olarak gönderiniz.**

Adımlar:

- Yükseköğretim Kurulu Başkanlığı giriniz
- Öğrenci Belgesi Sorgulama tıklayınız

Bu hizmeti kullanarak, Öğrenci bilgilerinizi görüntüleyebilir ve barkodlu Öğrenci belgenizi oluşturabilirsiniz.

Öğrenci Bilgileriniz		
Ad	Açıklama	İşlem
AYDIN ADNAN MENDERES ÜNİVERSİTESİ/HEMŞİRELİK FAKÜLTESİ/HEMŞİRELİK BÖLÜMÜ/HEMŞİRELİK PR./	04.09.2021 kayıt tarihli	Belge Oluştur

- Belge oluşturduktan sonra çıkan ekrandan indiriniz.

3. ARASINIFLAR İÇİN TRANSKRİPT BELGESİ

4. YENİ KAYIT ÖĞRENCİLER İÇİN YERLEŞTİRME SONUÇ BELGESİ

5. **VUKUATLI** AİLE NÜFUS TABLOSU ÖRNEĞİ

DİKKAT: EĞER;

- Anne ve baba hayatta ise çalışan ebeveynin e-devlet şifresiyle sisteme giriş yapınız.
- Anne veya babadan biri hayatta ise yaşayan ebeveynin e-devlet şifresiyle sisteme giriş yapınız.
- Anne ve baba hayatta değil ise kendi e-devlet şifrenizle giriş yapınız.

1) ADIM: E-devlet sayfasına giriş yapıp nüfus aile tablosu yazınız.

2) ADIM: Tabloda Nüfus Aile seçeneğini seçiyoruz.

Nüfus ve İşleri Genel Müdürlüğü ile ilgili altyapı sunulmaktadır.

İçin yaklaşık 5 ayrılmış.

İşlem 3 / Şu anda 2. / nız.

* Hizmeti tamamlamak için bu alanı mutaka doldurmalsınız.

< Geri Kayıtlı Belgelerim

Sorgulamaya Esas Bilgileriniz

Lütfen aşağıda listelenmekte olan kayıtlarınız içinden nüfus kayıt örneği oluşturmak istediğiniz sorgulamaya esas olacak bilginizi seçiniz.

Seç	Adı / Soyadı	Kayıt Yeri İl / İlçe	Kayıt Yeri Cilt Sıra No	Kayıt Yeri Aile Sıra No	Kayıt Yeri Birey Sıra No	Durum
<input checked="" type="radio"/>	FERHAT KIZILOK	Diyarbakır / Dicle	9	47	162	Açık

Nüfus Kayıt Örneği Sorgulama Formu

Nüfus Kayıt Örneği Tipi'ni aşağıdaki bilgileri göz önüne alarak seçiniz.
Kişi Kayıt Örneği: Sadece kişinin kendisine ait bilgileri içeren kayıtlardan oluşmaktadır.
Aile Kayıt Örneği: Kendisi, Eşi, Çocukları ve varsa Eski Eş / Eşlerine (İsteğe bağlı) ait bilgileri içeren kayıtlardan oluşmaktadır.
Nüfus Aile Kayıt Örneği: Kendisi, Eşi, Çocukları, Anne / Babası ve Eski Eş / Eşlerine (İsteğe bağlı) ait bilgileri içeren kayıtlardan oluşmaktadır.

*Nüfus Kayıt Örneği Tipi

Nüfus Aile

Seçiniz

Kişi

Aile

Nüfus Aile

Evet Hayır

NÜFUS AİLE SEÇİLMELİ

*Vukuatlı Belge (Olayları Göster)

Evet Hayır

3) ADIM: Eski eş ve Vukuatlı Belge seçeneği EVET olarak aşağıdaki gibi seçilmeli.

*Nüfus Kayıt Örneği Tipi

Nüfus Aile

*Eski Eş Listele

Evet Hayır

*Vukuatlı Belge (Olayları Göster)

Evet Hayır

*Belgenin Neden Verileceği

Kuruma İbraz

*Kurum Adı

Mehmet Esra Cansız Vakfı

Örnek: A Firması

< Önceki Aşama

Sorgula >

4) Dosyayı indirip [eksik belgeler](#) linkinden giriş yapıp gönderiniz.

6. SABIKA KAYDI

DİKKAT: EĞER;

- Anne ve baba hayatta ise her iki ebeveynin e-devlet şifresiyle sisteme giriş yapınız. Anne ve babanın e-devlet şifresiyle anne ve babanın sicil kaydı, ayrıca kendi e-devlet şifrenizle kendi sicil kaydınızı iletiniz.
- Anne veya babadan biri hayatta ise yaşayan ebeveynin e-devlet şifresiyle sisteme giriş yapınız. Yaşayan ebeveynin e-devlet şifresiyle yaşayan ebeveynin sicil kaydı, ayrıca kendi e-devlet şifrenizle kendi sicil kaydınızı iletiniz.
- Sisteme giriş yaptığınızda aşağıdaki gibi sicil sorgulama yazınız.

Arama kutusuna bir şehir ismi gibi sorgular girerek doğrudan ilgili hizmete ulaşabilirsiniz.

Tüm Sonuçlar (363)

e-Hizmetler (5)

Kurum Portalları (4)

Belediye Hizmetleri (353)

Kurumların Sunduğu (1)

Kurum Adında Ara (0)

Belediye Adında Ara (0)

Aranan Kelime

sicil sorgulama

Sıralama

Sık Kullanıma Göre

Ara

Toplam 363 kayıt bulunmuştur.

- [Adalet Bakanlığı/Adli Sicil Kaydı Sorgulama](https://www.turkiye.gov.tr/adli-sicil-kaydi)
<https://www.turkiye.gov.tr/adli-sicil-kaydi>
- [Adalet Bakanlığı/Adli Sicil Kaydı Doğrulama](https://www.turkiye.gov.tr/belge-dogrulama)
<https://www.turkiye.gov.tr/belge-dogrulama>
- [Maden ve Petrol İşleri Genel Müdürlüğü/e-Maden \(Elektronik Madencilik İşlemleri Yönetim Bilgi Sistemi\)](https://www.turkiye.gov.tr/mizem-e-maden)
<https://www.turkiye.gov.tr/mizem-e-maden>

- Aşağıdaki seçenekleri seçiniz.

1. Bilgilendirme ve Onay Formu

2. Sorgulama Formu

3. Sorgulama Sonucu

ÖNERİLEN HİZMETLER

[Dava Dosyası Sorgulama](#)

[Dava Dosya Sorgulama](#)

[Bireysel Başvuru Sorgulama](#)

[Adli Sicil Kaydı Doğrulama](#)

Adli Sicil Kaydı Sorgulama Formu

*Kurum Türü

Özel

*Belgenin Neden Verileceği

Okul Kaydı

Belgenin Nereye Verileceği

Mehmet Esra Cansız Vakfı

Örnek: A Firması

Sorgula >

- Dosyayı indirip [eksik belgeler](#) linkinden giriş yapıp gönderiniz.

7. TAPU KAYDI

DİKKAT: EĞER;

- Anne ve baba hayatta ise her iki ebeveynin e-devlet şifresiyle sisteme giriş yapınız. Anne ve babanın e-devlet şifresiyle anne ve babanın tapu bilgilerini, ayrıca kendi e-devlet şifrenizle kendi tapu bilgilerinizi iletiniz.
- Anne veya babadan biri hayatta ise yaşayan ebeveynin e-devlet şifresiyle sisteme giriş yapınız. Yaşayan ebeveynin e-devlet şifresiyle yaşayan ebeveynin tapu bilgilerini, ayrıca kendi e-devlet şifrenizle kendi tapu bilgilerinizi iletiniz.
- Sisteme giriş yaptığınızda aşağıdaki gibi tapu kadastro yazınız.

- Aşağıdaki seçenekleri seçiniz.

İl	İlçe	Mahalle/Köy	Taşınmaz Tipi	Niteliği	Ada	Parsel	İşlemler
DİYARBAKIR	YENİŞEHİR	DOKUZÇELTİK	Kat İrtifakı	MESKEN	1348	1	Detaylar Hisse Bilgileri
DİYARBAKIR	YENİŞEHİR	DOKUZÇELTİK	Kat İrtifakı	MESKEN	13	1	Detaylar Hisse Bilgileri
DİYARBAKIR	YENİŞEHİR	DOKUZÇELTİK	Kat İrtifakı	MESKEN	348	1	Detaylar Hisse Bilgileri
DİYARBAKIR	YENİŞEHİR	DOKUZÇELTİK	Kat İrtifakı	MESKEN	1348	1	Detaylar Hisse Bilgileri

YUKARIDAKI YAZDIR SEÇENEĞİ İLE BU EKRANI PDF OLARAK İNDİRİNİZ VE GÖNDERİLECEK DİĞER BELGELERLE BİRLİKTE GÖNDERİNİZ.

- ÇIKTI AŞAĞIDAKİ GİBİ OLACAKTIR.

Tapu ve Kadastro Genel Müdürlüğü
Tapu Bilgileri Sorgulama

Bu çıktı resmi belge değildir.
Resmi işlemlerde kullanılmaz.

Sayın HASAN YILMAZ,
Bu hizmet yalnızca TAKBİS'te T.C. Kimlik Numarası kayıtlı olan kişiler kapsamında sunulmaktadır.

Taşınmaz Listesi							
İl	İlçe	Mahalle/Köy	Taşınmaz Tipi	Niteliği	Ada	Parsel	İşlemler
DIYARBAKIR	YENİŞEHİR	DOKUZÇELTİK	Kat İrtifakı	MESKEN	1348	1	Detaylar Hisse Bilgileri

TÜRKİYE CUMHURİYETİ CUMHURBAŞKANLIĞI
DİJİTAL DÖNÜŞÜM OFİSİ

e-Devlet Kapısı'nın kurulması ve yönetilmesi görevi T.C. Cumhurbaşkanlığı Dijital Dönüşüm Ofisi Başkanlığı tarafından yürütülmekte olup, sistemin geliştirilmesi ve işletilmesi Türksat A.Ş. tarafından yapılmaktadır.

©2021 Tüm Hakları Saklıdır. Gizlilik, Kullanım ve Telif Hakları bildiriminde belirtilen kurallar çerçevesinde hizmet sunulmaktadır.

- Aşağıdaki adımları dikkatli inceleyiniz.

Bu hizmet Tapu ve Kadastro Genel Müdürlüğü işbirliği ile e-Devlet Kapısı altyapısı üzerinden sunulmaktadır.

Bu işlem için yaklaşık 3 dakikanızı ayırmalısınız.

Bu işlem toplam 3 aşamalıdır. Şu anda 1. aşamadasınız.

1. Taşınmaz Listesi
2. Taşınmaz Detay Bilgileri
3. Şerh,beyan,rehin,irtifak vb

ÖNERİLEN HİZMETLER
Tapu ve Kadastro Harç ve Döner Sermaye Sorgulama / Döner Sermaye Ödeme
Tapu Telefon Bilgileri

Tapu ve Kadastro Genel Bilgi Sistemi'nde, T.C. Kimlik Numaranız ile eşleşen toplam 1 adet taşınmaz bilgisi bulunmaktadır.

Sayın **XXXXXXXXXX**
Bu hizmet yalnızca TAKBİS'te T.C. Kimlik Numarası kayıtlı olan kişiler kapsamında sunulmaktadır.

Burada sunulan taşınmaz bilgileri ile ilgili olarak daha detaylı bilgi için ilgili Tapu Müdürlüğü ile irtibata geçilebilir. Tapu Müdürlükleri iletişim bilgilerine www.tkgm.gov.tr adresinden ulaşılabilir.

T.C. Kimlik Numaranız ile eşleşmeyen taşınmazınızın beyanı için ya da önceki başvurularınıza ait sonuçları görmek için tıklayınız.

Taşınmaz(lar)ım üzerinde yapılacak işlemlerden bilgilendirilmek için tıklayınız.

Taşınmaz Listesi							
İl	İlçe	Mahalle/Köy	Taşınmaz Tipi	Niteliği	Ada	Parsel	İşlemler
DIYARBAKIR	YENİŞEHİR	DOKUZÇELTİK	Kat İrtifakı	MESKEN	1348	1	Detaylar Hisse Bilgileri
DIYARBAKIR	YENİŞEHİR	DOKUZÇELTİK	Kat İrtifakı	MESKEN	13	1	Detaylar Hisse Bilgileri
DIYARBAKIR	YENİŞEHİR	DOKUZÇELTİK	Kat İrtifakı	MESKEN	348	1	Detaylar Hisse Bilgileri
DIYARBAKIR	YENİŞEHİR	DOKUZÇELTİK	Kat İrtifakı	MESKEN	1348	1	Detaylar Hisse Bilgileri

Tapu bilgilerinde her bir taşınmaz,mesken,arsa için için DETAYLAR VE HİSSE BİLGİLERİ ayrı ayrı alınması zorunludur. Birden fazla taşınmaz ise . Yukarıdaki gibi öncelikle 1 numaralı taşınmazın detaylar ve hisse bilgilerini kaydederken ve dosya adlarını 1Detaylar ve 1HisseBilgileri diye adlandırınız. Daha sonra 2 numaralı taşınmazın detaylar ve hisse bilgilerini kaydederken ve dosya adlarını 2Detaylar ve 2HisseBilgileri diye adlandırınız. Her birini ... numaralı taşınmazın detaylar ve hisse bilgilerini kaydederken ve dosya adlarını ...Detaylar ve ...HisseBilgileri diye adlandırınız.

ÖRNEK DETAYLAR SAYFASI

Bu çaktı resmi belge değildir.
Resmi işlemlerde kullanılmaz.

Tapu ve Kadastro Genel Müdürlüğü
Tapu Bilgileri Sorgulama

Bu hizmet yalnızca TAKBİS'te T.C. Kimlik Numarası kayıtlı olan kişiler kapsamında sunulmaktadır.

İl	DIYARBAKIR
Yüzölçümü (m2)	10349.84
İlçe	YENİŞEHİR
Niteliği	MESKEN
Mahalle/Köy	DOKUZÇELTİK
Blok No	D
Ada	1348
Giriş	
Parsel	1
Kat	SEKİZ
Cilt No	13
Bağımsız Bölüm No	21

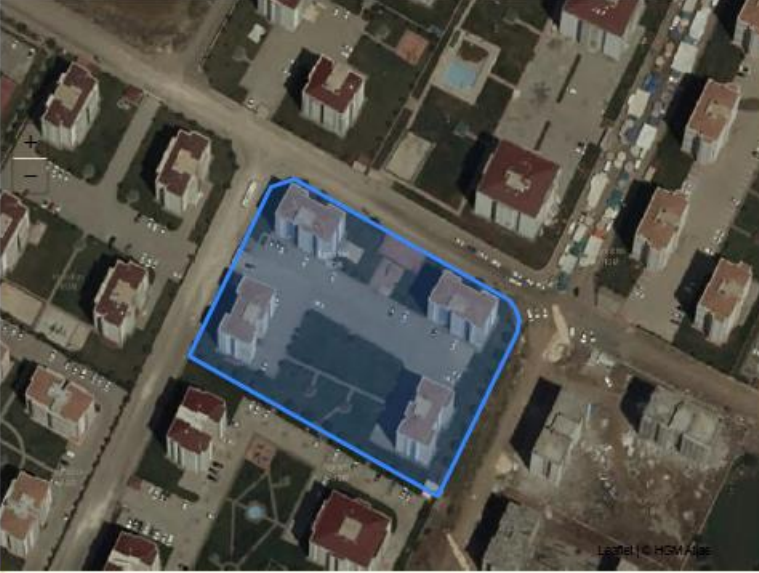

Yukarıdaki haritaya tıklayarak taşınmazınızı harita üzerinde uydur görüntüsüyle inceleyebilirsiniz.

Dosya adı 1Detaylar

ÖRNEK HİSSE BİLGİLERİ SAYFASI

türkiye.gov.tr

Size nasıl yardım edebilirim? Q ALI 5

Tapu ve Kadastro Genel Müdürlüğü
Tapu Bilgileri Sorgulama

Bu hizmet Tapu ve Kadastro Genel Müdürlüğü işbirliği ile e-Devlet Kapısı altyapısı üzerinden sunulmaktadır.

Bu işlem için yaklaşık 3 dakikanızı ayırmalısınız.

Bu işlem toplam 3 aşamalıdır. Şu anda 2. aşamadasınız.

1. Taşınmaz Listesi

2. Taşınmaz Hisse

< Taşınmaz Listesine Dön

Bu hizmet yalnızca TAKBİS'te T.C. Kimlik Numarası kayıtlı olan kişiler kapsamında sunulmaktadır.

İlgili taşınmaz üzerinde hisse sahibi 1 kişi bulunmaktadır.

Aşağıdaki bilgiler taşınmaz üzerinde size ait hisse bilgilerini gösterir.

Ad	[REDACTED]	Edinme Sebebi	Satış
Soyad	[REDACTED]	Hisse Pay/Payda	1.000/1.000
Baba Adı	[REDACTED]	Tapu Müdürlüğü	Yenişehir(DİYARBAKIR)
Ana Adı	[REDACTED]	İşlem(yevmiye) No	6461
Doğum Yeri	DİCLE	İşlem(yevmiye) Tarihi	05/08/2016
Doğum Tarihi	03/04/1982		

Dosya Adı 1HisseBilgileri

Örnek Dosyayı ekran görüntüsü olarak gönderebilirsiniz. İsim kısmı görünmek zorundadır.

EĞER TAPU YOK İSE:

türkiye.gov.tr

Size nasıl yardım edebilirim? Q FERHAT 1

Tapu ve Kadastro Genel Müdürlüğü > Tapu Bilgileri Sorgulama

İSİM GÖRÜNMEK ZORUNDADIR

Tapu ve Kadastro Genel Müdürlüğü
Tapu Bilgileri Sorgulama

Bu hizmet Tapu ve Kadastro Genel Müdürlüğü işbirliği ile e-Devlet Kapısı altyapısı üzerinden sunulmaktadır.

Bu işlem için yaklaşık 3 dakikanızı ayırmalısınız.

⚠ Tapu Kadastro Genel Müdürlüğü Bilgi Sistemine geçmiş Tapu Sicil Müdürlüklerine ait kayıtlarda; T.C. Kimlik numaranız ile eşleşen herhangi bir kayıt bulunamamıştır.

ℹ T.C. Kimlik Numaranız ile eşleşmeyen taşınmazınızın beyanı için ya da önceki başvurularınıza ait sonuçları görmek için tıklayınız.

Örnek Dosyayı ekran görüntüsü olarak gönderebilirsiniz. İsim kısmı görünmek zorundadır.

8. GELİR BELGESİ

(Belgeleri eksiksiz bir şekilde iletmek öğrencilerin sorumluluğundadır. Eksik gelir belgesi burs almanıza engel teşkil edebilir bu yüzden aşağıdaki detaylara dikkat ediniz. Ya da istenenler dışında bir gelirin varsa belirtme sorumluluğu size aittir.)

Not: Belgelerde alınan aylık rakamsal olarak görülmelidir.

A. SGK HİZMET DÖKÜMÜ NASIL ALINIR?

- Anne ve baba hayatta ise her iki ebeveynin e-devlet şifresiyle sisteme giriş yapınız. Anne ve babanın e-devlet şifresiyle anne ve babanın 4a,4b,4c detaylı hizmet dökümünü, ayrıca kendi e-devlet şifrenizle 4a,4b,4c detaylı hizmet dökümünüzü iletiniz.
- Anne veya babadan biri hayatta ise yaşayan ebeveynin e-devlet şifresiyle sisteme giriş yapınız. Yaşayan ebeveynin e-devlet şifresiyle yaşayan ebeveynin 4a,4b,4c detaylı hizmet dökümünü, ayrıca kendi e-devlet şifrenizle 4a,4b,4c detaylı hizmet dökümünüzü iletiniz.

1.ADIM

Arama kutusuna bir şehir gibi sorgular girerek, doğrudan ilgili hizmete ulaşabilirsiniz.

Tüm Sonuçlar (6)

e-Hizmetler (6)

Kurum Portalları (0)

Belge ve Hizmetleri (0)

Aranan Kelime

Sıralama

Sık Kullanıma Göre

Ara

Toplam 6 kayıt bulunmuştur.

[Sosyal Güvenlik Kurumu/4A Hizmet Dökümü \(Son 6 ay\)](#)

<https://www.turkiye.gov.tr/4a-hizmet-dokumu>

2.ADIM

[4A Özet Hizmet Dökümü](#) [4A Detaylı Hizmet Dökümü](#)

Sig. Kolu	Sig. Statü	Sicil No	İsim	Meslek Kodu	İşyeri No	Ünite	Dönem	BK/ B/DK	Tür	Gün	P.E.K/ Bsmk Dğr /Ek.Gstrg	Giriş.Tar.	Eksik G.N.	Çıkış.Tar.
4a	APHB	2101201213426	██████████	2511.005	1022591.	2.101.	2021/07	.1	Asıl	30	3.821,02			
4a	APHB	2101201213426	██████████	2511.005	1022591.	2.101.	2021/06	.1	Asıl	30	3.821,02			
4a	APHB	2101201213426	██████████	2511.005	1022591.	2.101.	2021/05	.1	Asıl	30	3.821,02			
4a	APHB	2101201213426	██████████	2511.005	1022591.	2.101.	2021/04	.1	Asıl	30	3.821,02			
4a	APHB	2101201213426	██████████	2511.005	1022591.	2.101.	2021/03	.1	Asıl	30	3.821,02			
2021 Yılı Genel Toplamı										150	19.105,10			

[türkiye.gov.tr](#)

Sosyal Güvenlik Kurumu | 4A Hizmet Dökümü (Son 6 ay)

Sosyal Güvenlik Kurumu

4A Hizmet Dökümü (Son 6 ay)

Bu hizmet Sosyal Güvenlik Kurumu işbirliği ile e-Devlet Kapısı altyapısı üzerinden sunulmaktadır.

Bu işlem için yaklaşık 1 dakikanızı ayırmalısınız.

ÖNERİLEN HİZMETLER

4B Hizmet Bilgisi

Sosyal Güvenlik Kayıt Belgesi Sorgulama

4A İşe Giriş Çıkış Bildirgesi

T.C. Kimlik No

Adı Soyadı

SGK Sicil No

Durumu

İşe Giriş Tarihi

4A Uzun Vade Hizmetiniz bulunmamaktadır!

B. MAAŞ BORDROSU BELGESİ NASIL ALINIR?

Hayatta olan ebeveyn devlet memuru ise e-devletten maaş bordrosunu yükleyiniz.

1.ADIM

 Arama kutusuna bir şehir ismi gibi sorgular girerek, doğrudan ilgili hizmete ulaşabilirsiniz.

Tüm Sonuçlar (71)

- e-Hizmetler (40)
- Kurum Portalları (1)
- Belediye Hizmetleri (29)
- Kurumların Sunduğu (1)
- Kurum Adında Ara (0)
- Belediye Adında Ara (0)
- İçerikler (0)

Aranan Kelime: Sıralama:

Toplam 71 kayıt bulunmuştur.

- [Sosyal Güvenlik Kurumu/SGK Tescil ve Hizmet Dökümü / İşyeri Unvan Listesi](https://www.turkiye.gov.tr/sgk-tescil-ve-hizmet-dokumu)
<https://www.turkiye.gov.tr/sgk-tescil-ve-hizmet-dokumu>
- [Sosyal Güvenlik Kurumu/4A Emekli Aylık Bilgisi](https://www.turkiye.gov.tr/4a-emekli-aylik-bilgisi)
<https://www.turkiye.gov.tr/4a-emekli-aylik-bilgisi>
- [Hazine ve Maliye Bakanlığı/Hazine ve Maliye Bakanlığı e-Bordro Hizmeti](https://www.turkiye.gov.tr/e-bordro-sorgulama)
<https://www.turkiye.gov.tr/e-bordro-sorgulama>

2.ADIM

Bu işlem için yaklaşık 1 dakikanızı ayırmalısınız.

*** Hizmeti tamamlamak için bu alanı mutlaka doldurmalısınız.**

E-Bordro Sorgulama

*Yıl Seçiniz

Listelemek istediğiniz bordro döneminin yılını seçiniz.

*Ay Seçiniz

Listelemek istediğiniz bordro döneminin ayını seçiniz.

3.ADIM Sayfadaki bordroyu indirip yükleyiniz.

B. HERHANGİ BİR SOSYAL YARDIM ALINIYORSA BELGESİ NASIL ALINIR?

- **Anne ve baba hayatta ise her iki ebeveynin e-devlet şifresiyle sisteme giriş yapınız. Anne ve babanın e-devlet şifresiyle anne ve babanın sosyal yardım dökümünü, ayrıca kendi e-devlet şifrenizle sosyal yardım dökümünüzü iletiniz.**
- **Anne veya babadan biri hayatta ise yaşayan ebeveynin e-devlet şifresiyle sisteme giriş yapınız. Yaşayan ebeveynin e-devlet şifresiyle yaşayan ebeveynin sosyal yardım dökümünü dökümünü, ayrıca kendi e-devlet şifrenizle sosyal yardım dökümünüzü iletiniz.**

1.ADIM

⚠️ Arama kutusuna bir şehir ismi gibi sorgular girerek, doğrudan ilgili hizmete ulaşabilirsiniz.

Tüm Sonuçlar (4)

e-Hizmetler (3)

Kurum Portalları (1)

Belediye Hizmetleri (0)

Kurumların Sunduğu (0)

Kurum Adında Ara (0)

Belediye Adında Ara (0)

İçerikler (0)

Aranan Kelime

Sıralama

Sık Kullanıma Göre

Ara

Toplam 4 kayıt bulunmuştur.

[Aile ve Sosyal Hizmetler Bakanlığı/Sosyal Yardım Bilgileri Sorgulama](https://www.turkiye.gov.tr/ashb-sosyal-yardim-bilgileri-sorgulama)
<https://www.turkiye.gov.tr/ashb-sosyal-yardim-bilgileri-sorgulama>

[İlksan/Aidat Bilgileri Sorgulama](https://www.turkiye.gov.tr/ilksan-aidat-bilgileri-sorgulama)
<https://www.turkiye.gov.tr/ilksan-aidat-bilgileri-sorgulama>

[İlksan/İkraz Bilgileri Sorgulama](https://www.turkiye.gov.tr/ilksan-ikraz-bilgileri-sorgulama)
<https://www.turkiye.gov.tr/ilksan-ikraz-bilgileri-sorgulama>

[İlksan/Sosyal Yardım Bilgileri](#)

2.ADIM

Bu hizmet Aile ve Sosyal Hizmetler Bakanlığı işbirliği ile e-Devlet Kapısı altyapısı üzerinden sunulmaktadır.

ÖNERİLEN HİZMETLER

Ücretsiz Seyahat Kartı Ön Başvurusu

Şehit Yakınları, Gazi ve Gazi Yakınları İstihdam Başvuru Sorgulama

Şehit Yakınları, Gazi ve Gazi Yakınları Ücretsiz Seyahat Kartı Başvuru Sorgulama

Pandemi Sosyal Destek Ön Başvurusu

Gelir Testi Sonucu Sorgulama

< Geri

2022 Yardımı Grubu

Yardım Türü	Yaşlı Aylığı
Yardımanın Fayda Sahibi / T.C. Kimlik Numarası	████████████████████
Yardımanın Hak Sahibi / T.C. Kimlik Numarası	████████████████████
Başvuru Tarihi	10/11/2009
Son Ödeme Miktarı	828,21 TL
Son Ödemenin Durumu	ödeme çekildi
Toplam Ödeme Tutarı	42.264,16 TL
Vakıf Bilgisi	BAĞLAR-DİYARBAKIR BAĞCILAR MAHALLESİ 1086. SOKAK NO:12 BAĞLAR/DİYARBAKIR Tel No: 04122381211

C. AİLEDE ENGELLİ BİR BİREY VAR İSE ENGELLİ AYLIĞI VE BAKICI AYLIĞI BELGESİ NASIL ALINIR?

1.ADIM

Arama kutusuna bir şehir ismi gibi sorgular girerek, doğrudan ilgili hizmete ulaşabilirsiniz.

Tüm Sonuçlar (1)
e-Hizmetler (1)
Kurum Portalları (0)
Belediye Hizmetleri (0)

Aranan Kelime
engelli evde bakım bilgileri

Sıralama
Sık Kullanıma Göre

Ara

Toplam 1 kayıt bulunmuştur.

[Aile ve Sosyal Hizmetler Bakanlığı/Engelli Evde Bakım Ödeme Bilgileri Sorgulama](https://www.turkiye.gov.tr/ashb-engelli-evde-bakim-odeme-sorgu)
<https://www.turkiye.gov.tr/ashb-engelli-evde-bakim-odeme-sorgu>

2.ADIM

Bu hizmeti kullanarak, almakta olduğunuz Engelli Evde Bakım ödemelerinin bilgilerini görüntüleyebilirsiniz.

Engellinin T.C. Kimlik Numarası

Engellinin Adı Soyadı

Engelli Evde Bakım Ödeme Bilgileri

Bakıcının Adı Soyadı	Bakıcının Yakınlığı	En Son Alınan Ödemenin Tarihi	Ödenen Tutar (TL)	Başlangıç Tarihi	Bitiş Tarihi	Ödeme Türü
[REDACTED]	Anne	13/03/2018	1.085,50	01/03/2018	31/03/2018	Normal

(Engelli aylığı ve bakıcı aylığı yukarıdaki gibi belgelendirilmelidir.)

MEHMET ESRA CANSIZ VAKFI OLARAK TÜM ÖĞRENCİLERİMİZ İÇİN HASSASİYET GÖSTERMEKTEYİZ. SİZLERDENDE AYNI DUYARLILIĞA SAHİP OLMANIZI VE BELGELERİ EKSİKSİZ İLETMENİZİ RİCA ETMEKTEYİZ. TÜM BELGELERİ AD-SOYAD-BELGE TÜRÜNE GÖRE ADLANDIRMANIZI VE TEK MAİLDE İLETMENİZİ İSTİYORUZ. AYRICA BELİRTMEK İSTEDİĞİNİZ DURUMLAR VARSA MAİLDE İLETEBİLİRSİNİZ.

EĞİTİM HAYATINIZDA BAŞARILAR DİLERİZ.

MEHMET - ESRA CANSIZ VAKFI
Umut, Işık, Bilinç Olmak